

**ANNEXE 1: OPERATIONS DE DISSOLUTION DU SMPAEBGHS
REPARTITION DE LA TRESORERIE ENTRE LES MEMBRES**

Etat d'exécution au 31 décembre 2016

CA	002	2 142,36 €
	001	12 333,41 €
	1068	- €

Clé de répartition	CCHS	48,72%
	LGB	51,28%

Versement 1

FCT	CCHS	1 043,76 €
	LGB	1 098,60 €
TOTAL I		2 142,36 €
INVT	CCHS	6 008,84 €
	LGB	6 324,57 €
TOTAL II		12 333,41 €
SOLDE	CCHS	7 052,60 €
	LGB	7 423,17 €
TOTAL III		14 475,77 €

Etat d'exécution au 31 décembre 2019

CA	002	824,19 €
	002 retraité*	- 1 318,17 €
	001	53 479,64 €
	001 retraité*	41 146,23 €
	1068	- €

Clé de répartition	CCHS	48,72%
	LGB	51,28%

Versement 2

FCT	CCHS	- 642,21 €
	LGB	- 675,96 €
TOTAL I		- 1 318,17 €
INVT	CCHS	20 046,44 €
	LGB	21 099,79 €
TOTAL II		41 146,23 €
SOLDE	CCHS	19 404,23 €
	LGB	20 423,83 €
TOTAL III		39 828,06 €

Versement 1 et 2 à recevoir liée à la dissolution du SMPAEBGHS

TOTAL FCT	CCHS	401,55 €
	LGB	422,64 €
TOTAL I		824,19 €
TOTAL INVT	CCHS	26 055,28 €
	LGB	27 424,36 €
TOTAL II		53 479,64 €
TOTAL SOLDE	CCHS	26 456,83 €
	LGB	27 847,00 €
TOTAL III		54 303,83 €

* Le retraitement correspond à une soustraction du résultat de 2016 afin d'éviter le double compte

EX.: 002 de 2019 - 002 de 2016 = 002 retraité

à verser à la CCHS

à verser à la CC LGB

GRILLE TARIFAIRE DES SACS MARQUES 2020

COMMUNAUTE DE COMMUNES DES VALLEES DE LA BRAYE ET DE L'ANILLE

COMMUNAUTE DE COMMUNES LE GESNOIS BILURIEN

COMMUNAUTE DE COMMUNES LOIR LUCE BERCE

Nombre de rouleaux à l'année	Abonnement Point de collecte	Frais de gestion	TGAP	Part variable	TOTAL
2	106,90 €	3,50 €	8,40 €	32,90 €	151,70 €
3	106,90 €	3,50 €	12,60 €	49,35 €	172,35 €
4	106,90 €	3,50 €	16,80 €	65,80 €	193,00 €
5	106,90 €	3,50 €	21,00 €	82,25 €	213,65 €
6	106,90 €	3,50 €	25,20 €	98,70 €	234,30 €
7	106,90 €	3,50 €	29,50 €	115,15 €	255,05 €
8	106,90 €	3,50 €	33,60 €	131,60 €	275,60 €
9	106,90 €	3,50 €	37,80 €	148,05 €	296,25 €
10	106,90 €	3,50 €	42,00 €	164,50 €	316,90 €

Département de la Sarthe
 Commune de SAVIGNE L'ÉVÊQUE
 Lieu-dit : ZAC de l'Épine

Vente Communauté de communes du Gesnois Bilurien

PLAN DE BORNAGE

Echelle : 1/500

COORDONNEES RECTANGULAIRES		
MAT	X	Y
158	1497254.46	7210734.29
159	1497254.71	7210728.84
160	1497232.37	7210732.40
169	1497260.35	7210740.17
170	1497247.76	7210758.29
171	1497247.05	7210769.04
174	1497257.99	7210782.28
180	1497236.63	7210801.22
205	1497212.78	7210752.45
220	1497233.81	7210803.55
221	1497227.95	7210798.62
222	1497219.20	7210787.80
223	1497211.01	7210777.68
226	1497203.73	7210766.77
227	1497202.66	7210768.46



 partie vendue
 superficie mesurée : 2457 M2

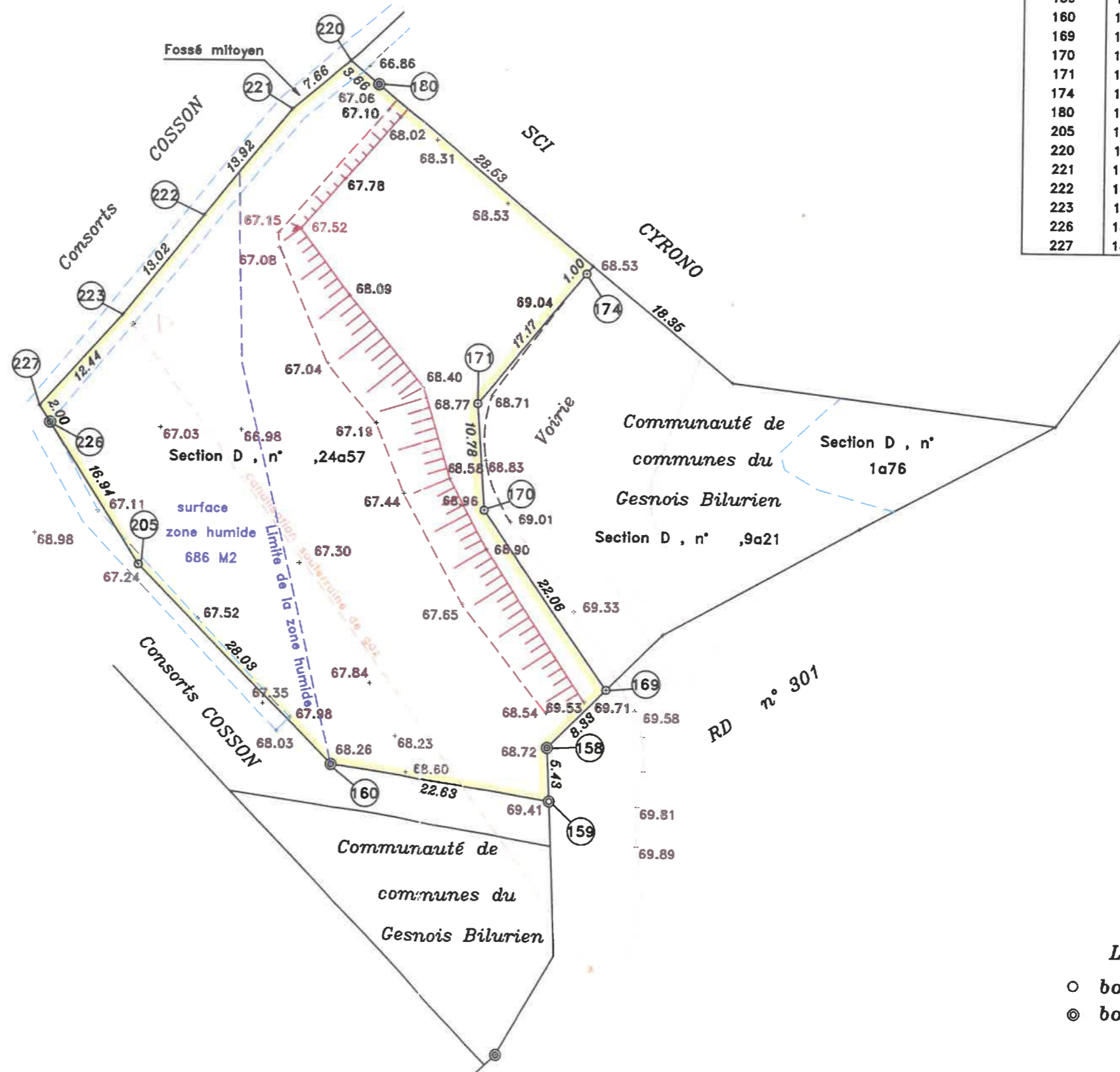

Légende
 ○ borne plastique Barbier
 ⊙ borne féno

Levé et dressé par le Cabinet BARBIER
 Géomètre Expert
 à Connerré, St Calais, La Ferté Bernard
 Le 23 Octobre 2019 Réf : 13591

Les cotes altimétriques sont données dans un système fictif
 Le bornage est rattaché au système national RGF93(CC48)



**REDEVANCE INCITATIVE
GRILLE TARIFAIRE 2020**

TYPE	bac 60 L	bac 80 L	bac 140 L	bac 240 L	bac 340 L	bac 660 L	bac 770 L	
NBRE DE BACS	933	7848	4207	681	165	114	12	13960
ABONNEMENT	114,22 €	114,22 €	114,22 €	114,22 €	114,22 €	114,22 €	114,22 €	
PART FIXE								
TGAP	9,30 €	9,30 €	16,00 €	26,80 €	37,80 €	74,30 €	86,70 €	
Forfait 16 levées	36,78 €	36,78 €	59,48 €	95,83 €	130,53 €	242,89 €	280,89 €	
PART VARIABLE								
/ levée supplémentaire	5,00 €	5,00 €	6,00 €	8,00 €	10,00 €	17,00 €	20,00 €	
RI minimum (16 levées)	160,30 €	160,30 €	189,70 €	236,85 €	282,55 €	431,41 €	481,81 €	
RI pour 17 levées	165,30 €	165,30 €	195,70 €	244,85 €	292,55 €	448,41 €	501,81 €	
RI pour 18 levées	170,30 €	170,30 €	201,70 €	252,85 €	302,55 €	465,41 €	521,81 €	
RI pour 19 levées	175,30 €	175,30 €	207,70 €	260,85 €	312,55 €	482,41 €	541,81 €	
RI pour 20 levées	180,30 €	180,30 €	213,70 €	268,85 €	322,55 €	499,41 €	561,81 €	
RI pour 21 levées	185,30 €	185,30 €	219,70 €	276,85 €	332,55 €	516,41 €	581,81 €	
RI pour 22 levées	190,30 €	190,30 €	225,70 €	284,85 €	342,55 €	533,41 €	601,81 €	
RI pour 23 levées	195,30 €	195,30 €	231,70 €	292,85 €	352,55 €	550,41 €	621,81 €	
RI pour 24 levées	200,30 €	200,30 €	237,70 €	300,85 €	362,55 €	567,41 €	641,81 €	
RI pour 25 levées	205,30 €	205,30 €	243,70 €	308,85 €	372,55 €	584,41 €	661,81 €	
RI pour 26 levées	210,30 €	210,30 €	249,70 €	316,85 €	382,55 €	601,41 €	681,81 €	
	149 559,90 €	1 258 034,40 €	798 067,90 €	161 294,85 €	46 620,75 €	49 180,74 €	5 781,72 €	2 468 540,26 €

Département :
SARTHE

Commune :
BOULOIRE

Section : AE
Feuille : 000 AE 01

Échelle d'origine : 1/1000
Échelle d'édition : 1/1000

Date d'édition : 04/11/2019
(fuseau horaire de Paris)

Coordonnées en projection : RGF93CC48
©2017 Ministère de l'Action et des
Comptes publics

DIRECTION GÉNÉRALE DES FINANCES PUBLIQUES

EXTRAIT DU PLAN CADASTRAL

Le plan visualisé sur cet extrait est géré
par le centre des impôts foncier suivant :
LE MANS
33 Ave du Gen de Gaulle 72038
72038 LE MANS
tél. 02 43 83 81 30 -fax
cdf.le-mans@dgfip.finances.gouv.fr

Cet extrait de plan vous est délivré par :

cadastre.gouv.fr

 Périmètre du
projet de cession
de l'ancienne école
rue des Maillets

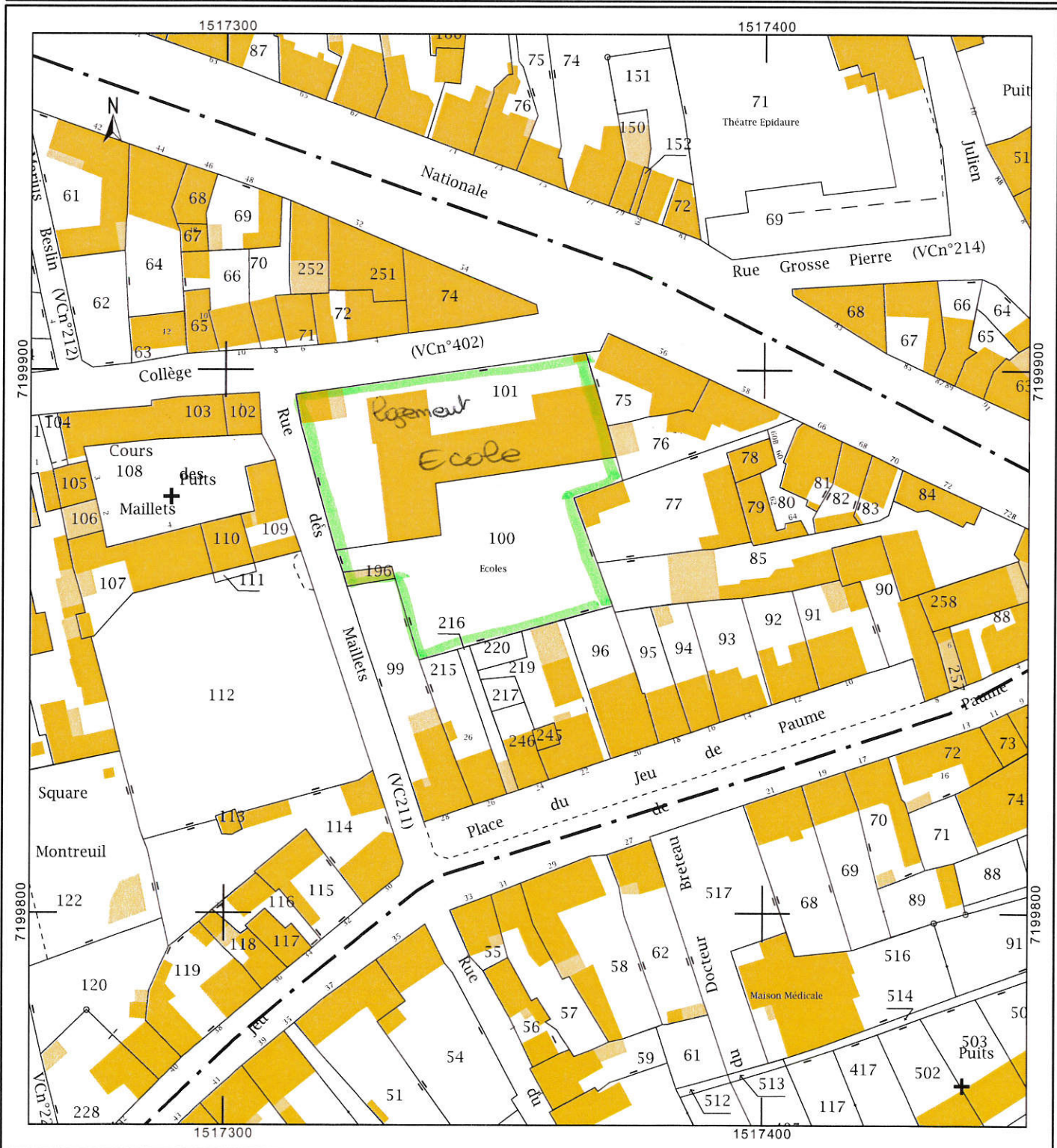



Mission Locale Sarthe Nord

Rapport d'activité 2018
CDC Gesnois Bilurien



Mission Locale
SARTHE NORD
16-25 ans



Rapport d'activité 2018

CDC GESNOIS BILURIEN



Le rôle des Missions Locales est défini par le code du travail aux articles L 5314-1 et suivants qui leur confèrent une mission de Service Public.

Elles ont pour objet d'aider les jeunes de 16 à 25 ans révolus à résoudre l'ensemble des problèmes que pose leur insertion professionnelle et sociale.



Rapport d'activité 2018

CDC GESNOIS BILURIEN



Les statuts de la Mission Locale : Association loi 1901

- Présidée par un(e) élu(e) local(e)
- Avec un bureau composé d'élus représentant les CDC
- Un Conseil d'administration composé de deux représentants de chacune des 6 CDC de l'arrondissement de Mamers (Nord Sarthe)

Et de représentants de l'Etat, de la Région, du Conseil départemental, de Pôle Emploi, des principaux acteurs du monde économique (Chambres consulaires, Présidents des clubs d'entreprises du Nord Sarthe), de la formation, de l'Education, du logement...

Le Bureau de la Mission Locale Sarthe Nord:
 Fabienne LABRETTE-MENAGER (CDC Haute Sarthe Alpes Mancelles): Présidente
 Yves FOUCAULT (CDC Vallée de la Braye et de l'Anille): Vice-Président
 Paul MELOT (4 CPS): Vice-Président
 Pascal CHOTARD (CDC du Maine Saosnois): Secrétaire
 Patricia EDET (CDC de l'Huisne Sarthoise): Secrétaire Adjointe
 Nicole AUGER (CDC du Gesnois Bilurien): Trésorière
 Frédéric BEAUCHEF (CDC du Maine Saosnois): Trésorier Adjoint

Les élus de la CDC siégeant dans notre C.A:

CDC LE GESNOIS BILURIEN	
Nicole AUGER	Titulaire
Philippe METIVIER	Titulaire
Christophe CHAUDUN	Suppléant
Joel JULIEN	Suppléant



Rapport d'activité 2018

CDC GESNOIS BILURIEN



17 lieux d'accueil

Dans le Nord Sarthe

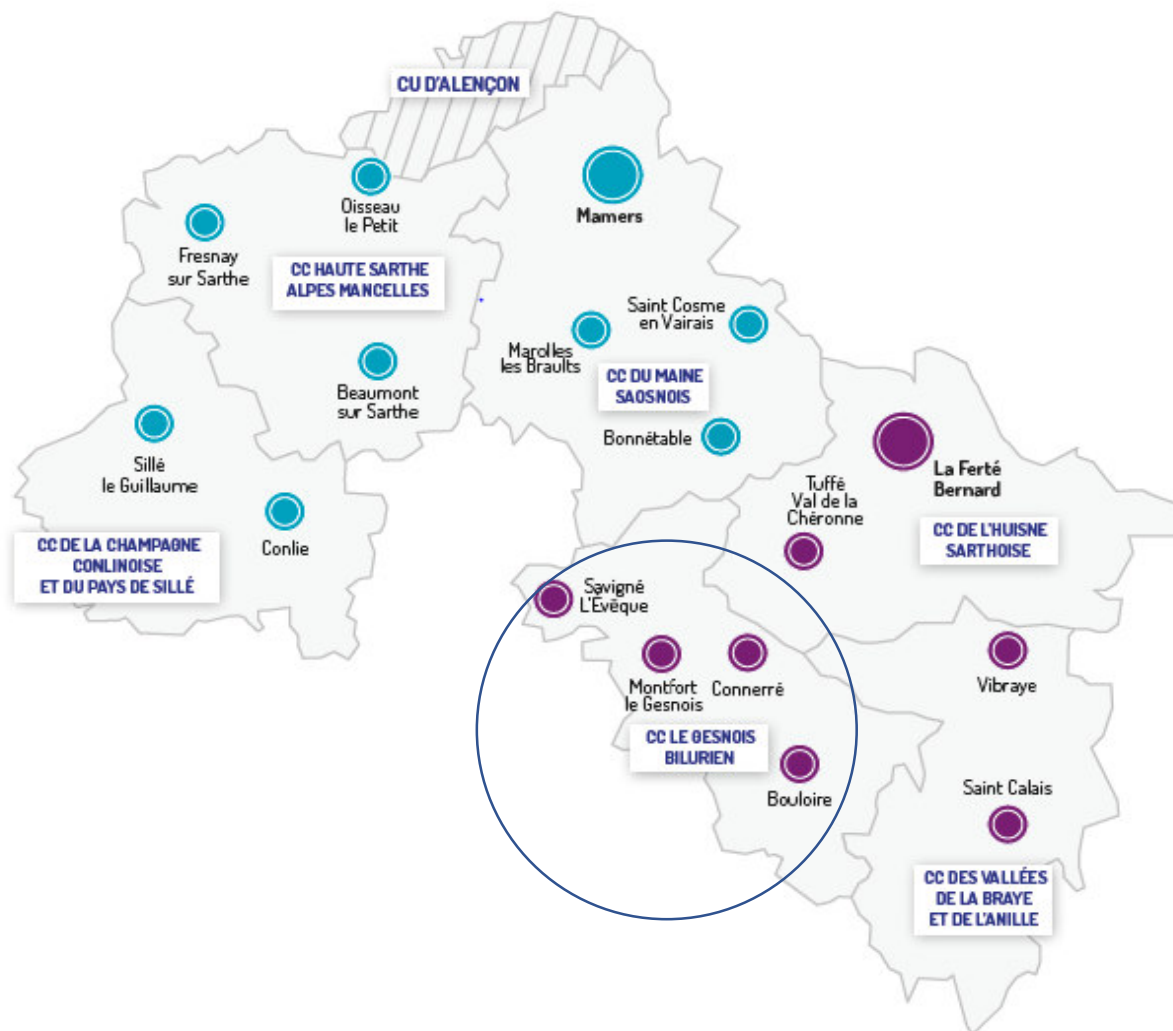



Rapport d'activité 2018

CDC GESNOIS BILURIEN



ORGANIGRAMME DE LA MISSION LOCALE SARTHE NORD

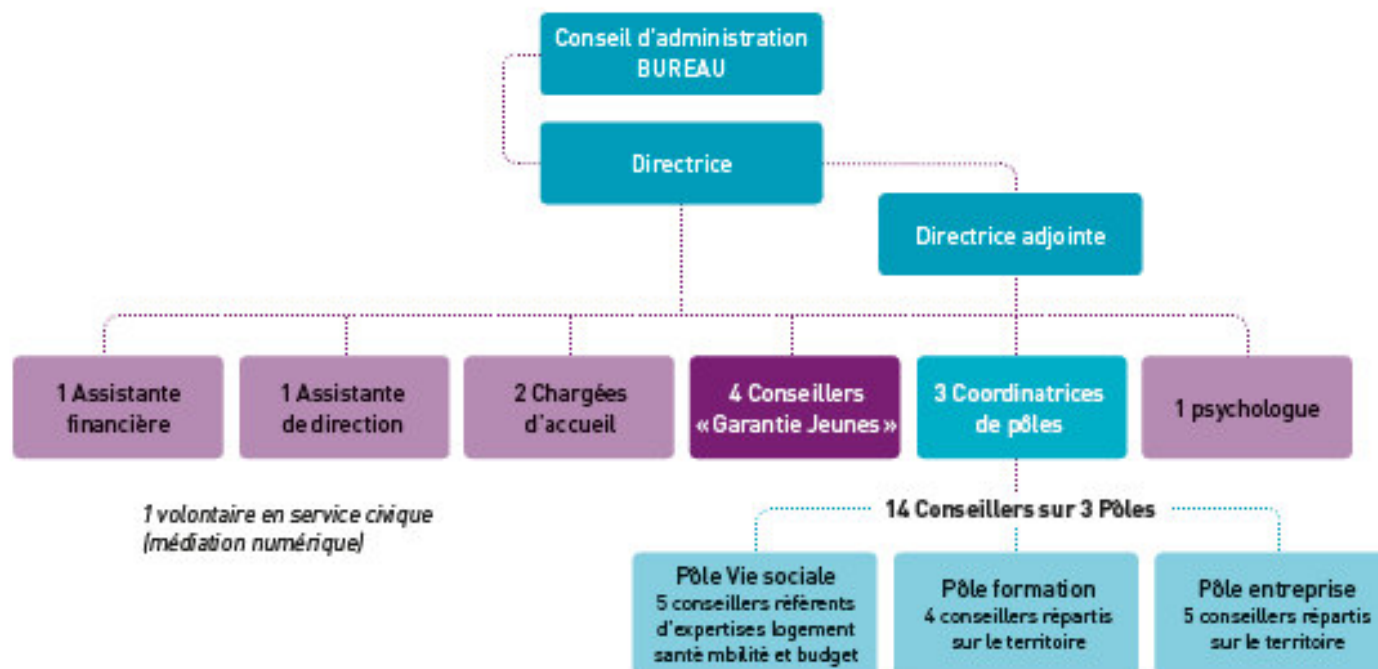



Rapport d'activité 2018

CDC GESNOIS BILURIEN

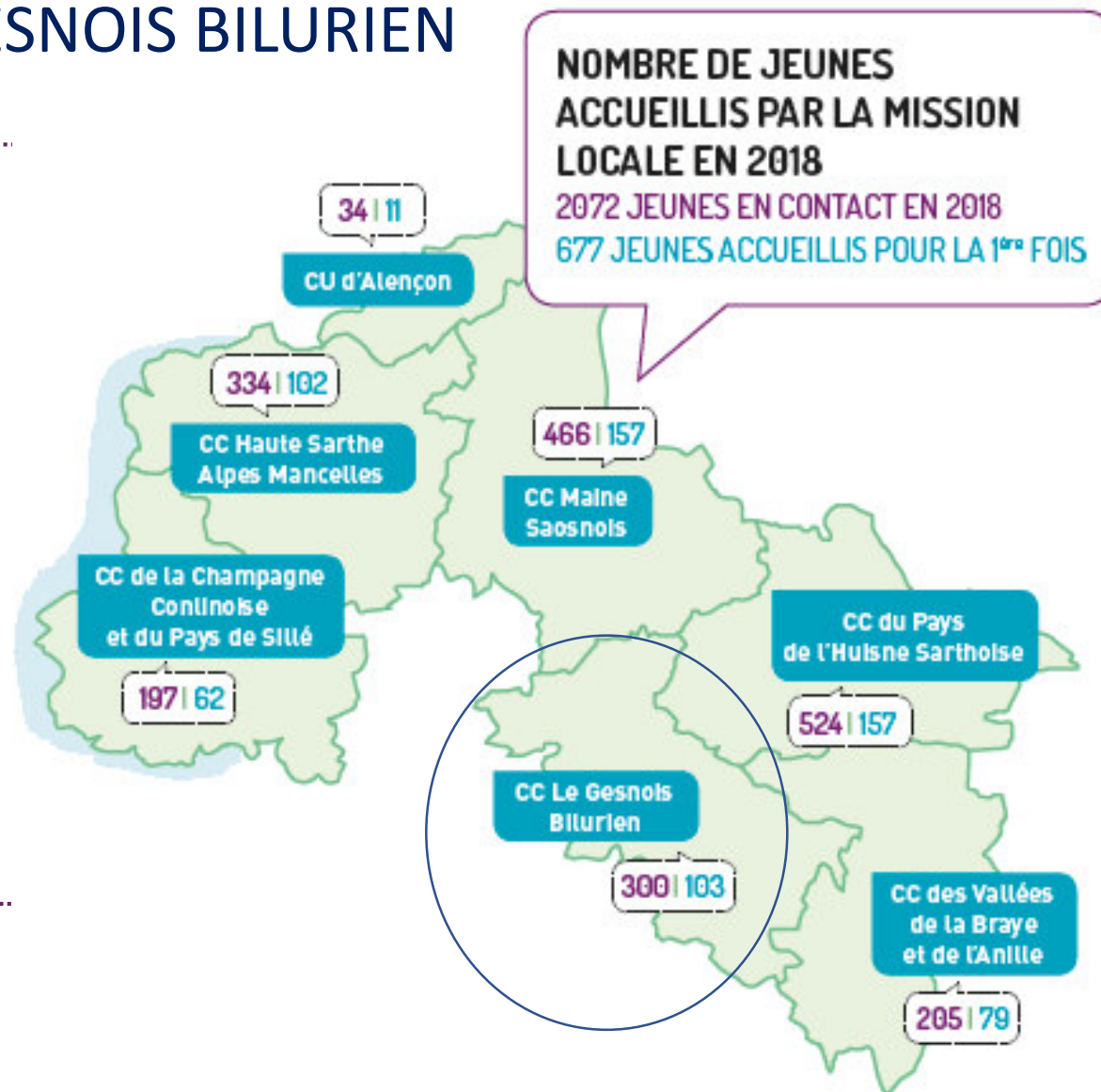



Rapport d'activité 2018

CDC du Gesnois Bilurien



Les jeunes accueillis en 2018 dans le Nord Sarthe:

TYPLOGIE DES JEUNES ACCUEILLIS PAR LA MISSION LOCALE (1^{ers} accueils)

PAR SEXE



49,7 %
de jeunes femmes



50,3 %
de jeunes hommes

dont jeunes RQTH : 4,5 %
dont jeunes NEET : 79,5 %
dont Zones prioritaires (ZRR) : 63,1 %

PAR ÂGE

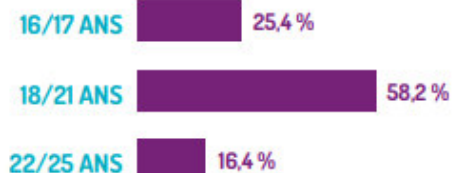

PAR NIVEAU DE FORMATION

	2017	2018	
Niveau III+	4,9 %	3,7 %	jeunes ayant un diplôme équivalent à Bac+2 et supérieur.
Niveau IV	32,8 %	40 %	jeunes sortis de terminale avec ou sans baccalauréat, ou ayant abandonné des études supérieures sans diplôme.
Niveau V	38,2 %	33,3 %	jeunes sortis de dernière année de CAP, BEP ou équivalent, avec ou sans diplôme, ou ayant abandonné des études en seconde ou en première.
Niveau VI et Vbis	24,1 %	23 %	jeunes sans qualification ayant arrêté leur scolarité en premier cycle ou en première année de CAP ou de BEP.



Rapport d'activité 2018

CDC Gesnois Bilurien



Les jeunes accueillis en 2018 dans le Nord Sarthe:



COMMENT ARRIVENT-ILS À LA MISSION LOCALE ?

Démarche personnelle : **34 %**
Pôle Emploi : **32 %**
Famille/amis : **17,5 %**
Autres Missions Locales : **4,5 %**
Services sociaux,
Educ.Spéc.... : **4 %**
Centres de formation : **2,5 %**
Education Nationale : **2 %**
Entreprises/intérim : **1 %**
Collectivités locales : **0,5 %**
Autres : **2 %** (JAPD...)



COMMENT SE DÉPLACENT-ILS ?

Aucun moyen de transport, vélo,
cyclo : **42,8 %**
Auto ou moto : **42,9 %**
Transports en commun : **14,3 %**



OÙ HABITENT-ILS ?

Chez les parents : **67 %**
Logement autonome : **21 %**
Chez un membre
de la famille : **6 %**
Chez des amis : **4 %**
En foyer, CHR... : **1,7 %**
Sans hébergement : **0,3 %**



Chiffres clés CDC GESNOIS BILURIEN



Mission Locale
SARTHE NORD
16-25 ans



Rapport d'activité 2018

CDC Gesnois Bilurien



Les jeunes accueillis en 2018 au sein de la CDC:

- **103 jeunes accueillis pour la 1^{ère} fois en 2018**
 - **300 jeunes accompagnés en 2018**
 - **60% de jeunes femmes/40% de jeunes hommes**
-



Rapport d'activité 2018

CDC Gesnois Bilurien



Répartition par commune des 300 jeunes accueillis en 2018 au sein de la CDC:

Commune	Nombre de jeunes reçus pour la première fois	Nombre de jeunes en contact
Ardenay-sur-Mérize	2	4
Bouloire	11	32
Connerré	13	57
Coudrecieux	2	7
Fatines	3	6
Le Breil-sur-Mérize	2	11
Lombron	7	17
Maisoncelles	1	1
Montfort-le-Gesnois	11	32
Nuillé-le-Jalais	1	3
Saint-Corneille	6	11
Saint-Célerin	3	11
Saint-Mars-de-Locquenay		3
Saint-Mars-la-Brière	9	21
Saint-Michel-de-Chavaignes	3	8
Savigné-l'Évêque	8	23
Sillé-le-Philippe	2	6
Souliétré		3
Surfonds		3
Thorigné-sur-Dué	9	18
Torcé-en-Vallée	2	10
Tresson	5	9
Volnay	3	4



Rapport d'activité 2018

CDC Gesnois Bilurien



Caractéristiques des jeunes accueillis au sein de la CDC:

Niveaux de formation

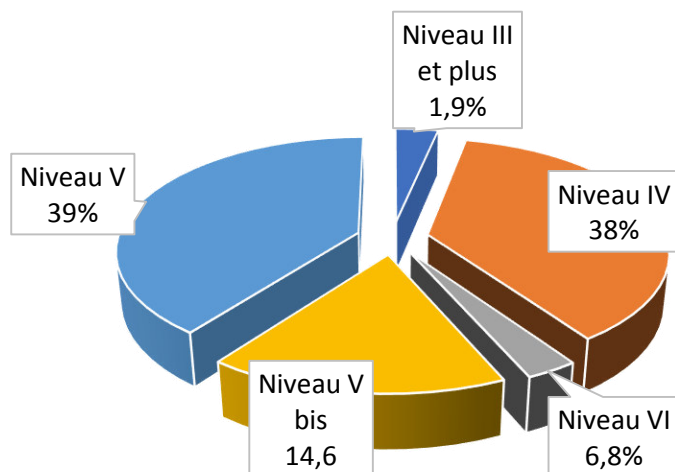

169 FEMMES
131 HOMMES

Répartition par tranche d'âges des jeunes accompagnés

16/17 ans	25,2%
18/21 ans	50,5%
22-25 ans	24,3%



Rapport d'activité 2018

CDC GESNOIS BILURIEN



RESULTATS 2018: solutions pour les 300 jeunes accueillis

- **26** situations d'alternance (6 en apprentissage et 20 en contrat de professionnalisation)
- **277** situations d'emploi (CDD, intérim, CDI...)
- **24** situations de formation
- **117** situations d'immersions en entreprise (stages...)

53 jeunes ont signé un parcours d'accompagnement contractualisé vers l'emploi et l'autonomie (PACEA)

21 jeunes bénéficiaires de la **Garantie Jeunes**.

EMPLOI

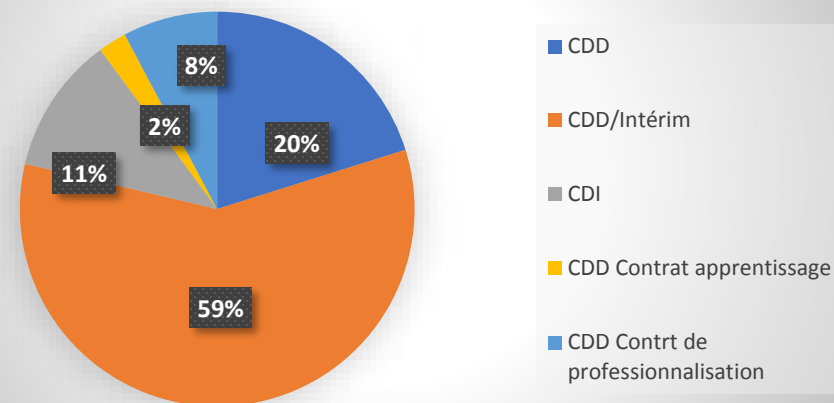

Formation

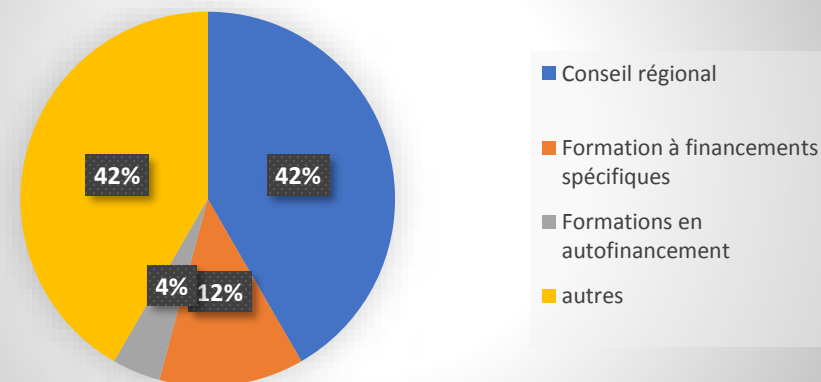



Rapport d'activité 2018

CDC GESNOIS BILURIEN



L'accompagnement par la Mission Locale

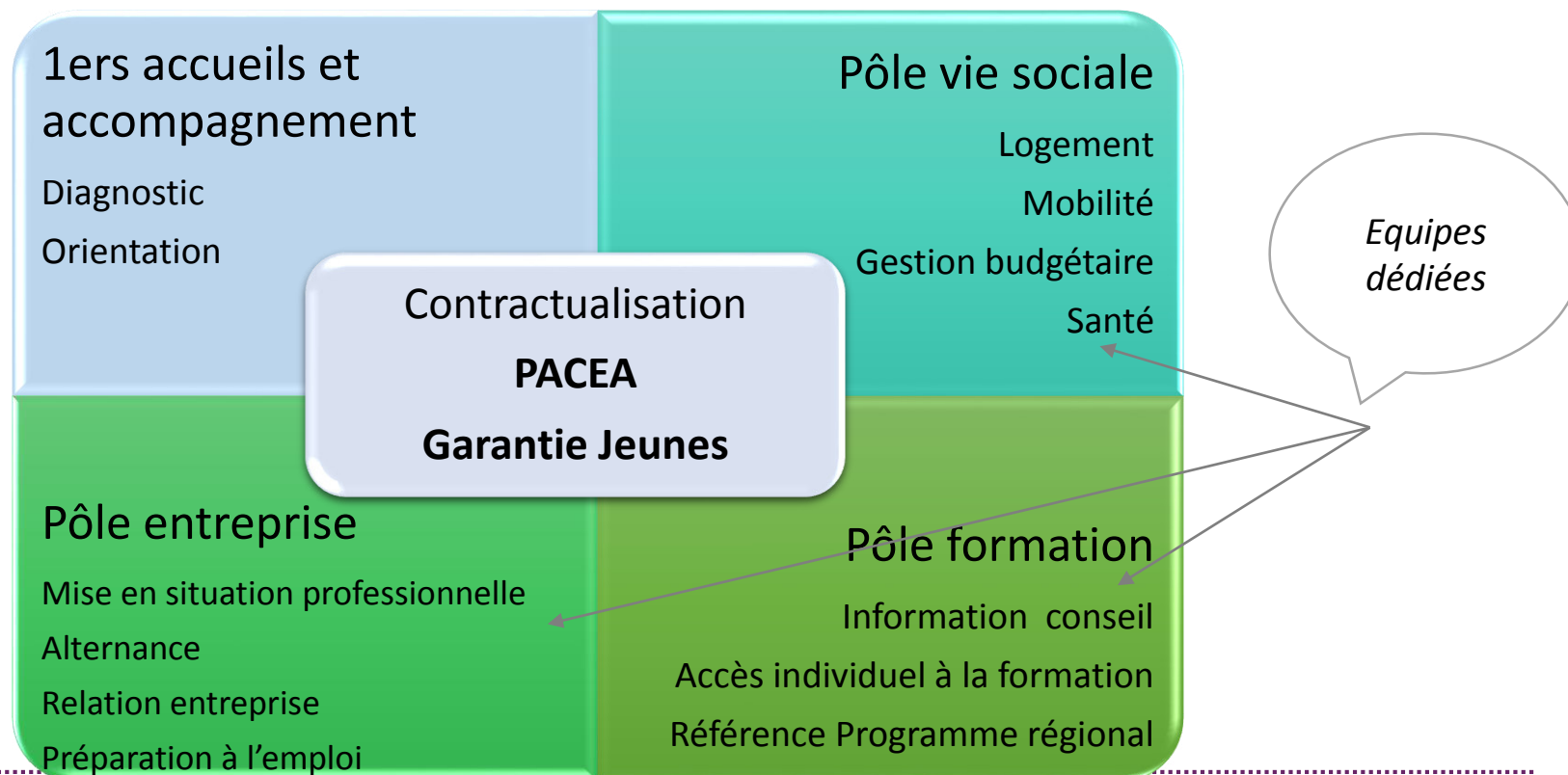



Rapport d'activité 2018

CDC LE GESNOIS BILURIEN

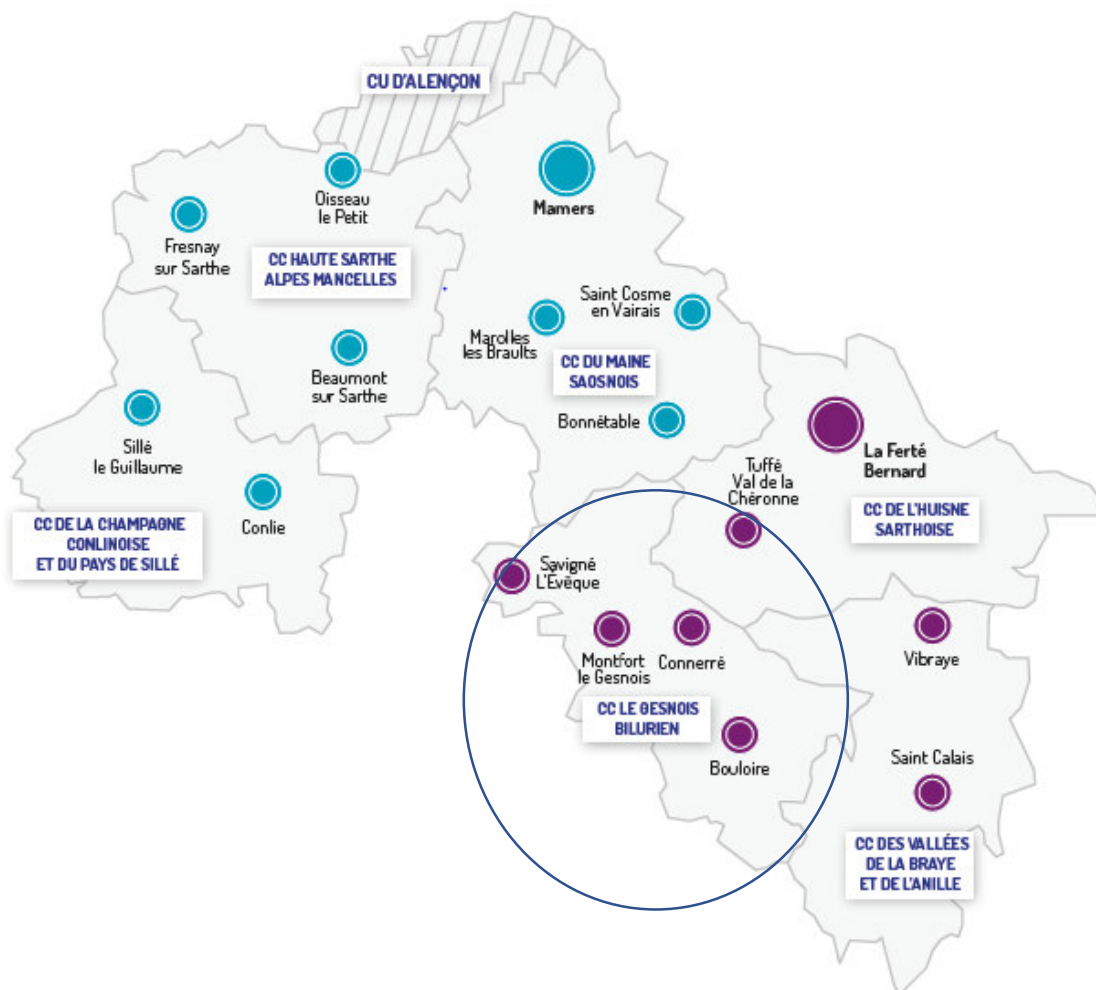

La Mission Locale sur le territoire:

4 lieux d'accueil:
Montfort le Gesnois
Connerré
Bouloire
Savigné l'Evêque

1 conseillère en insertion professionnelle
chargées de l'accueil et de l'accompagnement
des jeunes:
Caroline CHEVREL

1 conseillère emploi: Sabrina Valla

1 conseillère Garantie Jeunes: Hélène Lambron

+ 1 psychologue Isabelle Fleurance
+ 1 conseillère chargée de l'accompagnement
sociale

COMMUNAUTE DE COMMUNES LE GESNOIS BILURIEN
BUDGET ANNEXE CENTRE EQUESTRE AUTORISATION DEPENSES A MANDATER AVANT VOTE DU
BUDGET

PROGRAMMES	NOM	MONTANT BP 2018	MONTANT
PROGRAMME 20	TRAVAUX	7 725,00	1 900,00
TOTAL		7 725,00	1 900,00

1/4 du budget N-1 = 1931,25

Le Vice Président,
Monsieur Bouché

COMMUNAUTE DE COMMUNES LE GESNOIS BILURIEN
BUDGET ANNEXE ENFANCE JEUNESSE AUTORISATION DEPENSES A MANDATER AVANT VOTE DU
BUDGET

PROGRAMMES	NOM	MONTANT BP 2019	MONTANT
PROGRAMME 10	PETITE ENFANCE	107 917,00	15 000,00
PROGRAMME 11	SERVICE JEUNESSE	19 248,00	15 000,00
TOTAL		127 165,00	30 000,00

1/4 du budget N-1 = 31 791 €

Le Vice Président,
Monsieur Bouché

COMMUNAUTE DE COMMUNES LE GESNOIS BILURIEN
BUDGET GENERAL AUTORISATION DEPENSES A MANDATER AVANT VOTE DU BUDGET

PROGRAMMES	NOM	MONTANT BP 2019	MONTANT
PROGRAMME 12	PARC DES SITTELLES	30 286,00	5 000,00
PROGRAMME 14	ATELIER	25 220,00	10 000,00
PROGRAMME 15	CYBERCENTRE	500,00	500,00
PROGRAMME 19	GROS MATERIELS	40 303,00	5 000,00
PROGRAMME 20	CYBERBASE	500,00	500,00
PROGRAMME 22	ZA	6 000,00	5 000,00
PROGRAMME 25	SITTELLIA	162 000,00	60 000,00
PROGRAMME 26	INFORMATIQUE	32 072,00	20 800,00
PROGRAMME 27	ZNIEFF	10 800,00	1 000,00
PROGRAMME 31	PLAN D'EAU	1 500,00	500,00
PROGRAMME 36	ENSEMBLE IMMOBILIER DES SITTELLES	86 052,00	20 000,00
PROGRAMME 39	GENDARMERIE	6 000,00	2 000,00
PROGRAMME 40	AMENAGEMENT NUMERIQUE	700 000,00	
PROGRAMME 43	BATIMENT SERVICE SOCIAL	5 000,00	2 000,00
PROGRAMME 44	BUREAUX CDC MONTFORT	1 000,00	500,00
PROGRAMME 45	BUREAUX CDC BOULOIRE	1 500,00	1 000,00
PROGRAMME 46	MAISON DE SANTE	5 000,00	2 000,00
PROGRAMME 47	ECOLE DE MUSIQUE	10 000,00	2 000,00
PROGRAMME 48	LOGEMENTS LOCATIFS	6 000,00	3 000,00
PROGRAMME 49	ZONE LES CHALLANS 2	174 755,00	
PROGRAMME 50	SIGNALETIQUE	15 000,00	500,00
hors programme		174 053,00	50 000,00
TOTAL		1 493 541,00	191 300,00

1/4 du budget N-1 =

373 385 €

Le Vice Président,
Monsieur Bouché

72241 Code INSEE	LE GESNOIS BILURIEN COMMUNAUTE DE COMMUNES BUDGET GENERAL	DM n°4 2019
---------------------	--	-------------

EXTRAIT DU REGISTRE DES DELIBERATIONS DU Conseil Communautaire

DM4

Désignation	Dépenses (1)		Recettes (1)	
	Diminution de crédits	Augmentation de crédits	Diminution de crédits	Augmentation de crédits
FONCTIONNEMENT				
D-6231-824 : Annonces et insertions	0.00 €	4 500.00 €	0.00 €	0.00 €
D-63512-110 : Taxes foncières	0.00 €	13 700.00 €	0.00 €	0.00 €
TOTAL D 011 : Charges à caractère général	0.00 €	18 200.00 €	0.00 €	0.00 €
D-739211-020 : Attributions de compensation	26 217.00 €	0.00 €	0.00 €	0.00 €
TOTAL D 014 : Atténuations de produits	26 217.00 €	0.00 €	0.00 €	0.00 €
D-022-020 : Dépenses imprévues (fonctionnement)	0.00 €	60 337.00 €	0.00 €	0.00 €
TOTAL D 022 : Dépenses imprévues (fonctionnement)	0.00 €	60 337.00 €	0.00 €	0.00 €
D-67441-421 : aux budgets annexes	99 480.00 €	0.00 €	0.00 €	0.00 €
TOTAL D 67 : Charges exceptionnelles	99 480.00 €	0.00 €	0.00 €	0.00 €
R-73211-020 : Attribution de compensation	0.00 €	0.00 €	0.00 €	3 043.00 €
R-73223-020 : Fonds de péréquation ressources communales et intercommunales	0.00 €	0.00 €	50 203.00 €	0.00 €
TOTAL R 73 : Impôts et taxes	0.00 €	0.00 €	50 203.00 €	3 043.00 €
Total FONCTIONNEMENT	125 697.00 €	78 537.00 €	50 203.00 €	3 043.00 €
INVESTISSEMENT				
R-024-90 : Produits de cessions	0.00 €	0.00 €	0.00 €	232 000.00 €
TOTAL R 024 : Produits de cessions	0.00 €	0.00 €	0.00 €	232 000.00 €
R-1341-25-413 : ENSEMBLE SPORTIF ET LUDIQUE	0.00 €	0.00 €	10 931.00 €	0.00 €
R-1341-47-311 : ECOLE DE MUSIQUE	0.00 €	0.00 €	0.00 €	137 257.00 €
TOTAL R 13 : Subventions d'investissement	0.00 €	0.00 €	10 931.00 €	137 257.00 €
D-202-41-824 : PLUI SCOT	0.00 €	22 325.60 €	0.00 €	0.00 €
TOTAL D 20 : Immobilisations incorporelles	0.00 €	22 325.60 €	0.00 €	0.00 €
D-2313-020 : Constructions	0.00 €	336 000.40 €	0.00 €	0.00 €
TOTAL D 23 : Immobilisations en cours	0.00 €	336 000.40 €	0.00 €	0.00 €
Total INVESTISSEMENT	0.00 €	358 326.00 €	10 931.00 €	369 257.00 €
Total Général		311 166.00 €		311 166.00 €

72241 Code INSEE	LE GESNOIS BILURIEN COMMUNAUTE DE COMMUNES 25309 Z.A. LA VOLLERIE	DM n°1 2019
---------------------	--	-------------

EXTRAIT DU REGISTRE DES DELIBERATIONS DU Conseil Communautaire

DM1

Désignation	Dépenses (1)		Recettes (1)	
	Diminution de crédits	Augmentation de crédits	Diminution de crédits	Augmentation de crédits
FONCTIONNEMENT				
R-71355-90 : Variation des stocks de terrains aménagés	0.00 €	0.00 €	0.00 €	62 105.00 €
TOTAL R 042 : Opérations d'ordre de transfert entre sections	0.00 €	0.00 €	0.00 €	62 105.00 €
R-7015-90 : Ventes de terrains aménagés	0.00 €	0.00 €	62 105.00 €	0.00 €
TOTAL R 70 : Produits des services, du domaine et ventes diverses	0.00 €	0.00 €	62 105.00 €	0.00 €
Total FONCTIONNEMENT	0.00 €	0.00 €	62 105.00 €	62 105.00 €
INVESTISSEMENT				
D-3555-90 : Terrains aménagés	0.00 €	62 105.00 €	0.00 €	0.00 €
TOTAL D 040 : Opérations d'ordre de transfert entre sections	0.00 €	62 105.00 €	0.00 €	0.00 €
D-168751-90 : GFP de rattachement	62 105.00 €	0.00 €	0.00 €	0.00 €
TOTAL D 16 : Emprunts et dettes assimilées	62 105.00 €	0.00 €	0.00 €	0.00 €
Total INVESTISSEMENT	62 105.00 €	62 105.00 €	0.00 €	0.00 €
Total Général		0.00 €		0.00 €

(1) y compris les restes à réaliser

72241 Code INSEE	LE GESNOIS BILURIEN COMMUNAUTE DE COMMUNES 40400 ORDURES MENAGERES	DM n°1 2019
---------------------	---	-------------

EXTRAIT DU REGISTRE DES DELIBERATIONS DU Conseil Communautaire

DM1

Désignation	Dépenses (1)		Recettes (1)	
	Diminution de crédits	Augmentation de crédits	Diminution de crédits	Augmentation de crédits
FONCTIONNEMENT				
D-6541 : Créances admises en non-valeur	0.00 €	1 400.00 €	0.00 €	0.00 €
TOTAL D 65 : Autres charges de gestion courante	0.00 €	1 400.00 €	0.00 €	0.00 €
R-706 : Prestations de services	0.00 €	0.00 €	0.00 €	1 400.00 €
TOTAL R 70 : Ventes de produits fabriqués, prestat° de services, marchandises	0.00 €	0.00 €	0.00 €	1 400.00 €
Total FONCTIONNEMENT	0.00 €	1 400.00 €	0.00 €	1 400.00 €
Total Général		1 400.00 €		1 400.00 €

(1) y compris les restes à réaliser

**DECISION MODIFICATIVE
BUDGET GENERAL**

Budget Général 2019 Décision Modificative n° 5 du 12 décembre 2019	Désignation, montants et imputation budgétaire						
				Comptes Dépenses		Comptes Recettes	
	MONTANT BP	MONTANT NOTIFIE	Article	Diminués	Augmentés	Diminués	Augmentés
1. FONCTIONNEMENT							
	Total			- €	- €	- €	- €
				0,00 €		0,00 €	
2. INVESTISSEMENT	MONTANT	MONTANT	Article	Comptes Dépenses		Comptes Recettes	
				Diminués	Augmentés	Diminués	Augmentés
Virement de la section de fonctionnement			021				
Avance sur budget OM (alimentation compte financier)	- €	- €	27638		267 000,00 €	- €	
constructions	510 063,00 €	243 063,00 €	2313	- 267 000,00 €			
	- €						
	Total			- 267 000,00 €	267 000,00 €	- €	- €
				0,00 €		0,00 €	

DECISION MODIFICATIVE
BUDGET ANNEXE REOM

Budget annexe REOM 2019 Décision Modificative n° 2 du 12 décembre 2019	Désignation, montants et imputation budgétaire						
	MONTANT BP	MONTANT NOTIFIE	Article	Comptes Dépenses		Comptes Recettes	
				Diminués	Augmentés	Diminués	Augmentés
1. FONCTIONNEMENT							
	Total			- €	- €	- €	- €
				0,00 €		0,00 €	
2. INVESTISSEMENT							
avance du budget principal	Invest.		16876				267 000,00 €
remboursement de l'avance (sera fait en 2020)	Invest.		16876		267 000,00 €		
	Invest.						
	Invest.						
	Total			- €	267 000,00 €	- €	267 000,00 €
				267 000,00 €		267 000,00 €	